

Rimini

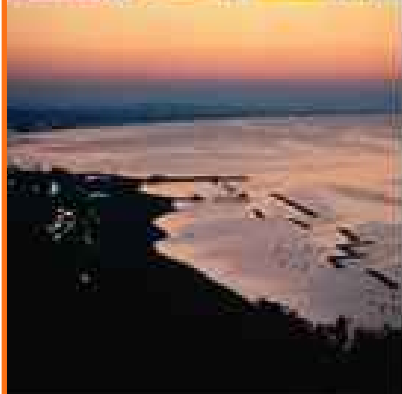

www.residenceolimpo.com
info@residenceolimpo.com

RO
residence olimpo ★★★



● **Residence Olimpo**
via Pola 3 - 47900 Rimini (Rn) Italia
tel +39.0541.55242
cell.348.4209878 & 338.1023915

Residence Olimpo

Nuova struttura residenziale elegantemente arredata **dotata di tutti i comfort** e situata nella famosa riviera romagnola.

Dove siamo

La struttura si trova nella prestigiosa zona di marina centro di **Rimini**, all'altezza dei bagni 26/27/28, di fronte al mare. **Facilmente raggiungibile con mezzi pubblici** dalla stazione ferroviaria di Rimini (tram 10-11 fermata n°12), il residence si trova in una **zona tranquilla** adiacente ai centri commerciali, negozi, ristoranti, pub e discoteche.

Servizi

Il Residence Olimpo offre **monocali e bilocali** ai graditi ospiti per permanenze lunghe o brevi. Gli appartamenti sono modernamente ammobiliati, completi di **comoda cucina dotata di utensili e elettrodomestici, soggiorno, ampi bagni e terrazzi** (alcuni dei quali vista mare). Altri servizi: ascensore, reception, parabola digitale, predisposizione per telefono, climatizzazione, riscaldamento, gas, energia elettrica.

La Spiaggia

Sconti speciali al bagno 26 "club vacanze" per gli ospiti del residence Olimpo. Servizio di baby sitter gratuito (ore 10/12 e 16/18), parco giochi per bambini, palestra e vasche idromassaggio ad ingresso libero per i nostri ospiti. Alla sera sconti per il ristorante del bagno 26 dove si può cenare direttamente in spiaggia!

Rimini e la riviera

Per servizi, attrezzature e sicurezza la spiaggia di Riviera di Rimini è unica al mondo: ombrelloni e lettini, cabine e docce, bar e ristoranti, idromassaggi e biblioteche, bagnini simpatici e disponibili, balneazione sorvegliata. Grazie alle straordinarie opportunità offerte dal territorio e all'antica tradizione di ospitalità, anche il turismo congressuale e di affari (che dispone di un modernissimo quartiere fieristico e di qualificate strutture per eventi e convegni) ha trovato nella provincia di Rimini una meta ideale e ricercata. La linea blu del mare, la linea dorata della spiaggia, le curve verdi delle colline, l'azzurro intenso del cielo sul quale si stagliano borghi, castelli, palazzi, monumenti. Cultura, Sport, Relax e la più ricca offerta di locali notturni d'Italia. Rimini una vacanza per tutti!



RO

residence olimpo ★★★

www.residenceolimpocom info@residenceolimpocom

Listino prezzi 2013

Monocale "Nettuno" Bilocale "Diana e Venere"

A: 27/04 - 01/06 200,00 euro	300,00 euro
B: 01/06 - 22/06 320,00 euro	540,00 euro
C: 22/06 - 29/06 420,00 euro	590,00 euro
D: 29/06 - 20/07 450,00 euro	640,00 euro
E: 20/07 - 03/08 490,00 euro	690,00 euro
F: 04/08 - 17/08 770,00 euro	1050,00 euro
G: 17/08 - 24/08 600,00 euro	850,00 euro
H: 24/08 - 31/08 500,00 euro	640,00 euro
J: 31/08 - 21/09 350,00 euro	500,00 euro



I prezzi si intendono per settimana da Sabato a Sabato

Il soggiorno inizia alle ore 15:00 e termina alle ore 10:00.

Deposito cauzionale obbligatorio euro 150 per Monocale, 250 per bilocale.

I prezzi comprendono:

L'uso dell'appartamento interamente ammobiliato. Completo di utensili da cucina, tv e tutti i consumi di luce, gas acqua e tasse. Comprendono anche l'utilizzo di una cabina in spiaggia.

SUPPLEMENTI

- Pulizia finale: monocale euro 36 bilocale euro 42
- Biancheria e asciugamani euro 12 a persona (settimanale)

• Persona extra:
euro 50,00 per il periodo a
euro 80,00 per il periodo b,c,d
euro 110 per il periodo e-f
(alla settimana)

• Pulizia extra su richiesta

• Aria condizionata (in base al consumo)

Imposta di soggiorno 1,50 euro al giorno
(non pagano i bambini fino a 14 anni)